MAQUILLAGE D'UNE JOLIE SORCIÈRE POUR ENFANT

UNE IDÉE DE MAQUILLAGE POUR TRANSFORMER UN ENFANT EN SORCIÈRE

Découvrez comment réaliser ce joli **maquillage de sorcière** pour un déguisement d'Halloween. Il suffit de suivre les étapes pour réaliser le maquillage de la jolie mais maléfique sorcière ! Le **maquillage de sorcière** peut être réalisé dans le cadre d'une animation pour fête d'enfants ou pour toute autre occasion. Le maquillage de sorcière est parfait pour Halloween par exemple.

Retrouvez une autre idée de maquillage de Carnaval dans notre dossier spécial !

LE MATÉRIEL POUR LE MAQUILLAGE DE JOLIE SORCIÈRE :

- Maquillage noir en fard ou même en crayon
- Maquillage clair en fard ou même en crayon
- Maquillage rouge en fard ou même en crayon ou faux sang
- Éponge
- Pinceau de maquillage

LES ÉTAPES DU MAQUILLAGE JOLIE SORCIÈRE :

1. Commencez par utiliser une petite éponge pour appliquer le maquillage clair sur le visage.

2. Continuez en utilisant le maquillage noir au dessus des yeux.

3. Maquillez la bouche en noir.

4. Dessinez du faux sang au coin des lèvres ou utilisez du faux sang.

5. Creusez les joues grâce au maquillage noir et à l'éponge.

Astuce : Le **maquillage de sorcière** léger peut être réalisé avec le maquillage de maman.

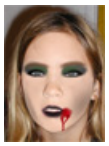

Cliquer pour voir le maquillage de jolie sorcière en grand

LES PRODUITS 10 DOIGTS POUR RÉALISER CETTE ACTIVITÉ

Retrouver mon matériel sur le site 10doigts.fr