QUAND TROIS POULES – LES PAROLES DE LA CHANSON

QUAND TROIS POULES : ÉCOUTEZ ET IMPRIMEZ LES PAROLES DE LA CHANSON :

Les paroles de la comptine "**Quand trois poules**" en vidéo pour **chanter** avec les enfants à **Pâques** !

Une **comptine** idéale pour les tous petits ! Elle se chante et se retient facilement !

Retrouvez la comptine "**Quand trois poules**" en **vidéo**, grâce à notre partenaire "Le monde des Titounis" pour l'**écouter** avec vos enfants, lisez les paroles de la chanson et imprimez ou enregistrer la.

La chanson "**Quand trois poules**" a été composée par Mozart à l'âge de 25 ans.

Une comptine qui raconte la sortie de trois poules qui s'en vont dans les champs.

Une **chanson facile** à retenir et qui sera parfait pour chanter avec les plus petits à **Pâques** !

Pour savoir comment la chanter, suivez les paroles qui suivent !

QUAND TROIS POULES : LES PAROLES DE LA CHANSON

Quand trois poules s'en vont aux champs,

La première va devant,

La deuxième suit la première,

La troisième vient la dernière,

Quand trois poules s'en vont aux champs,

La première va devant !

QUAND TROIS POULES : LA VIDÉO DE LA CHANSON !

Via la chaîne youtube de notre partenaire "Monde des Titounis".
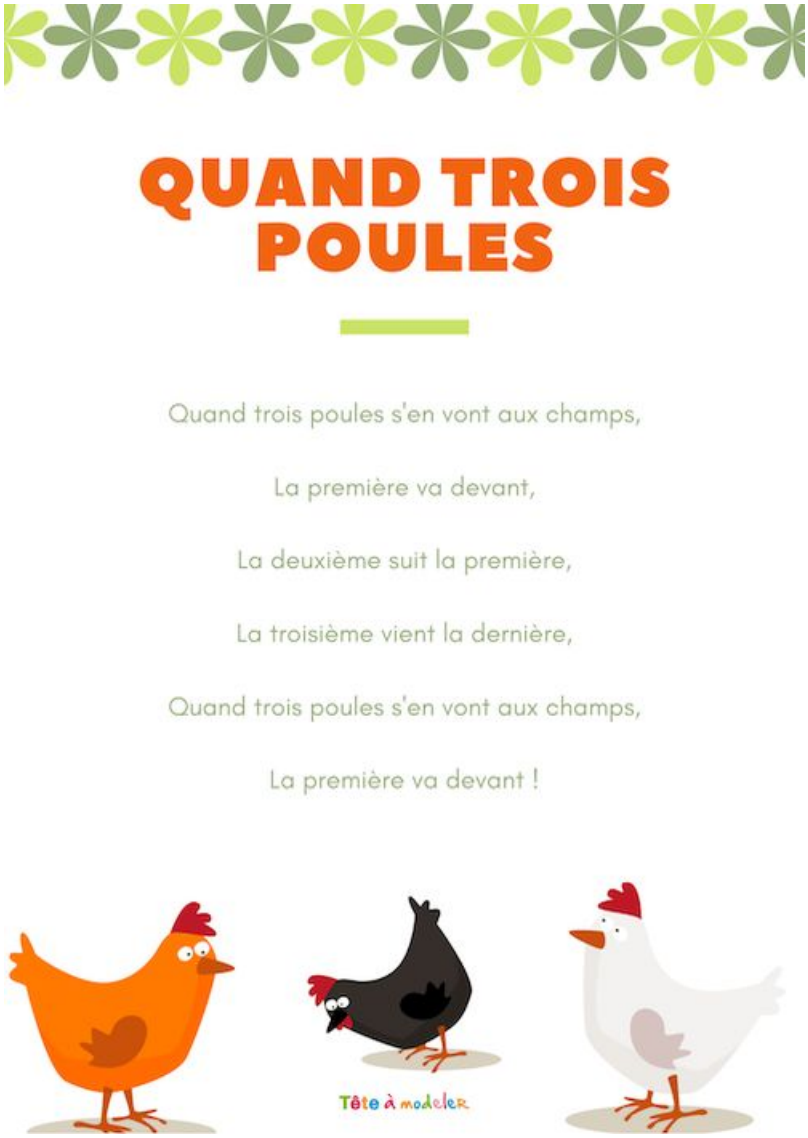
Cliquez droit sur l'image de la fiche de la chanson "Quand trois poules" pour l'enregistrer ou l'imprimer.